



АДМИНИСТРАЦИЯ
ЗУБОВО-ПОЛЯНСКОГО МУНИЦИПАЛЬНОГО РАЙОНА
РЕСПУБЛИКИ МОРДОВИЯ

ПОСТАНОВЛЕНИЕ

«1» июня 2024г.

№ 486

р.п. Зубова Поляна

**ОБ УСТАНОВЛЕНИИ ПУБЛИЧНОГО СЕРВИТУТА В ЦЕЛЯХ
ЭКСПЛУАТАЦИИ ЛИНЕЙНОГО ОБЪЕКТА СИСТЕМЫ
ГАЗОСНАБЖЕНИЯ МЕСТНОГО ЗНАЧЕНИЯ
«ГАЗОПРОВОД ВЫСОКОГО ДАВЛЕНИЯ РУ 12 КГС/СМ К П. СОСНОВКА
И УЧАСТОК ГАЗОПРОВОДА ВЫСОКОГО ДАВЛЕНИЯ РУ 12 КГС/СМ К П.
МОЛОЧНИЦА ДО ШРП № 1» В ОТНОШЕНИИ ЗЕМЕЛЬНЫХ УЧАСТКОВ**

В соответствии главой V.7 Земельного кодекса Российской Федерации от 25.10.2001 №136-ФЗ, Федеральными законами от 03.08.2018 №342-ФЗ «О внесении изменений в Градостроительный кодекс Российской Федерации и отдельные законодательные акты Российской Федерации», от 06.10.2003 №131-ФЗ «Об общих принципах организации местного самоуправления в Российской Федерации», от 25.10.2001 №137-ФЗ «О введении в действие Земельного кодекса Российской Федерации», от 31.03.1999 № 69-ФЗ «О газоснабжении в Российской Федерации», ходатайства Общества с ограниченной ответственностью «ИНВЕСТ-ТРЕЙДХАУС», учитывая отсутствие заявлений иных правообладателей земельных участков в период публикации сообщения о возможном установлении публичного сервитута, размещенной в газете Зубово-Полянского муниципального района Республики Мордовия «Время и жизнь» от 14.06.2024 № 23 (8966), а также на официальном сайте администрации Зубово-Полянского муниципального района, руководствуясь Уставом Зубово-Полянского муниципального района, Администрация Зубово-Полянского муниципального района Республики Мордовия **п о с т а н о в л я е т**:

1. Установить публичный сервитут на срок 49 лет для использования земель и земельных участков в целях эксплуатации линейного объекта системы газоснабжения местного значения «Газопровод высокого давления РУ 12кгс/см к п. Сосновка и участок газопровода высокого давления РУ 12 кгс/см к п. Молочница до ШРП № 1» (далее соответственно - публичный сервитут, инженерное сооружение), по перечню и в границах согласно приложениям № 1 и № 2;

2. Установить ограничения в использовании земельных участков, в отношении которых установлен публичный сервитут, в соответствии с Постановлением Правительства Российской Федерации «Об утверждении правил охраны газораспределительных сетей» от 20 ноября 2000 г. №878.

3. Публичный сервитут считается установленным со дня внесения сведений о нем в Единый государственный реестр недвижимости.

4. Рекомендовать ООО «ИНВЕСТТРЕЙДХАУС» руководствоваться постановлением Правительства РФ от 20 ноября 2000 года №878 «Об утверждении Правил охраны газораспределительных сетей».

5. Рекомендовать ООО «ИНВЕСТ-ТРЕЙДХАУС» привести земельные участки, указанные в приложении, в состояние, пригодное для их использования в соответствии с видом разрешенного использования, снести инженерное сооружение, размещенное на основании публичного сервитута, в срок, предусмотренный пунктом 8 статьи 39.50 Земельного кодекса Российской Федерации.

6. Отделу по управлению муниципальной собственностью и земельным отношениям администрации Зубово-Полянского муниципального района Республики Мордовия в течение 5 рабочих дней со дня принятия решения об установлении публичного сервитута осуществить мероприятия, в соответствии с пунктом 7 статьи 39.43 Земельного кодекса Российской Федерации.

7. Настоящее постановление вступает в силу со дня его подписания.

**Глава Зубово-Полянского
муниципального района
Республики Мордовия**



В.А. Поршин

**ПЕРЕЧЕНЬ
ЗЕМЕЛЬНЫХ УЧАСТКОВ ДЛЯ УСТАНОВЛЕНИЯ
ПУБЛИЧНОГО СЕРВИТУТА В ЦЕЛЯХ ЭКСПЛУАТАЦИИ ЛИНЕЙНОГО
ОБЪЕКТА СИСТЕМЫ ГАЗОСНАБЖЕНИЯ МЕСТНОГО ЗНАЧЕНИЯ
«ГАЗОПРОВОД ВЫСОКОГО ДАВЛЕНИЯ РУ 12 КГС/СМ К П. СОСНОВКА
И УЧАСТОК ГАЗОПРОВОДА ВЫСОКОГО ДАВЛЕНИЯ РУ 12 КГС/СМ К П.
МОЛОЧНИЦА ДО ШРП № 1»**

Адрес или иное описание местоположения земельного участка	Кадастровый номер земельного участка
Виндрейское территориальное лесничество, Парцинское участковое лесничество, кварталы 70-76, 83-90, 96-103, 108-114, 119-124, 130-136, части кварталов 57-64, 77, 107, 118, 125, 129, 140-147	13:08:0000000:230
Республика Мордовия, Зубово-Полянский район, Виндрейское территориальное лесничество, Парцинское участковое лесничество, кварталы 57-64, 70-77, 83-90, 96-103, 108-113, 118-124, выдела 1, 3-31 квартала 107	13:08:0000000:422
Виндрейское территориальное лесничество, Парцинское участковое лесничество, кварталы 152- 158, 164-170, 173-180, 182-188, 191-196, 199-203, 207- 216, 218, части кварталов 140-147, 151, 159, 162, 163, 171, 172, 181, 189, 190, 197, 198, 204-206.	13:08:0435001:43
Виндрейское территориальное лесничество, Парцинское участковое лесничество, квартал 135 (части выделов 1, 2, выдел 3, часть выдела 4, выделы 5- 15, часть выдела 16, выделы 17-19, часть выдела 20, выделы 21-27, части выделов 28, 29, выделы 30-32), квартал 136 (выделы 1-44), квартал 140 (части выделов 1,2,3,4,5,7,24), квартал 141 (части выделов 1,2), квартал 142 (части выделов 1,2,3,4), квартал 143 (части выделов 1-5), квартал 144 (части выделов 1-3,6,7), квартал 145 (части выделом 1,3,4,5,7, выдел 2), квартал 146 (части выделов 1,2,3,4,8,20), квартал 147 (части выделов 1,2,3,4,14,32,34,35)	13:08:0435001:159
Республика Мордовия, Зубово-Полянский район	13:08:0417001
Республика Мордовия, Зубово-Полянский район	13:08:0435001

ГРАФИЧЕСКОЕ ОПИСАНИЕ МЕСТОПОЛОЖЕНИЯ ГРАНИЦ

Публичный сервитут на срок 49 лет в пользу ООО «ИНВЕСТ-ТРЕЙДХАУС»
(ИНН: 7716799274, ОГРН: 1157746640270) в отношении земель и земельных участков
в целях эксплуатации линейного объекта системы газоснабжения местного значения

Газопровод высокого давления РУ 12 кгс/см к п.Сосновка и участок
газопровода высокого давления РУ 12 кгс/см к п.Молочница до ШРП №1
(наименование объекта, местоположение границ которого описано (далее - объект)

Раздел 1

Сведения об объекте		
№ п/п	Характеристики объекта	Описание характеристик
1	2	3
1	Местоположение объекта	Республика Мордовия, Зубово-Полянский муниципальный район, Леплейское сельское поселение, Сосновское сельское поселение
2	Площадь объекта +/- величина погрешности определения площади (Р+/- Дельта Р)	43187 кв.м ± 47 кв.м
3	Иные характеристики объекта	Публичный сервитут на срок 49 лет в пользу ООО «ИНВЕСТ-ТРЕЙДХАУС» (ИНН: 7716799274, ОГРН: 1157746640270) в отношении земель и земельных участков в целях эксплуатации линейного объекта системы газоснабжения местного значения « Газопровод высокого давления РУ 12 кгс/см к п.Сосновка и участок газопровода высокого давления РУ 12 кгс/см к п.Молочница до ШРП №1» в соответствии со статьей 3.6 Федерального закона от 25.10.2001 № 137-ФЗ «О введении в действие Земельного кодекса Российской Федерации»

Раздел 2

Сведения о местоположении границ объекта

1. Система координат МСК-13, зона 1

2. Сведения о характерных точках границ объекта

Обозначение характерных точек границ	Координаты, м		Метод определения координат характерной точки	Средняя квадратическая погрешность положения характерной точки (M_i), м	Описание обозначения точки на местности (при наличии)
	X	Y			
1	2	3	4	5	6
1	406992.57	1138641.99	Аналитический метод	0.10	—
2	406989.79	1138692.63	Аналитический метод	0.10	—
3	406986.77	1138740.47	Аналитический метод	0.10	—
4	406982.39	1138803.71	Аналитический метод	0.10	—
5	406978.24	1138863.26	Аналитический метод	0.10	—
6	406974.75	1138913.50	Аналитический метод	0.10	—
7	406971.59	1138958.79	Аналитический метод	0.10	—
8	406967.93	1139011.36	Аналитический метод	0.10	—
9	406964.54	1139059.97	Аналитический метод	0.10	—
10	406963.97	1139068.24	Аналитический метод	0.10	—
11	406962.98	1139068.14	Аналитический метод	0.10	—
12	406960.08	1139109.82	Аналитический метод	0.10	—
13	406957.43	1139147.85	Аналитический метод	0.10	—
14	406955.32	1139177.97	Аналитический метод	0.10	—
15	406952.74	1139202.96	Аналитический метод	0.10	—
16	406950.49	1139202.91	Аналитический метод	0.10	—
17	406950.43	1139203.91	Аналитический метод	0.10	—
18	406941.05	1139203.76	Аналитический метод	0.10	—
19	406940.44	1139203.81	Аналитический метод	0.10	—
20	406938.99	1139203.87	Аналитический метод	0.10	—
21	406935.96	1139204.00	Аналитический метод	0.10	—
22	406935.94	1139203.43	Аналитический метод	0.10	—
23	406931.19	1139203.77	Аналитический метод	0.10	—
24	406930.77	1139197.79	Аналитический метод	0.10	—
25	406935.74	1139197.44	Аналитический метод	0.10	—
26	406938.68	1139197.27	Аналитический метод	0.10	—
27	406941.74	1139197.11	Аналитический метод	0.10	—
28	406941.76	1139197.77	Аналитический метод	0.10	—
29	406949.24	1139197.90	Аналитический метод	0.10	—
30	406951.34	1139177.63	Аналитический метод	0.10	—
31	406953.43	1139147.57	Аналитический метод	0.10	—
32	406956.08	1139109.54	Аналитический метод	0.10	—
33	406958.99	1139067.73	Аналитический метод	0.10	—
34	406958.00	1139067.63	Аналитический метод	0.10	—
35	406958.56	1139059.55	Аналитический метод	0.10	—
36	406961.95	1139010.94	Аналитический метод	0.10	—
37	406965.61	1138958.37	Аналитический метод	0.10	—
38	406968.77	1138913.08	Аналитический метод	0.10	—
39	406972.26	1138862.84	Аналитический метод	0.10	—
40	406976.41	1138803.29	Аналитический метод	0.10	—
41	406980.79	1138740.07	Аналитический метод	0.10	—
42	406983.81	1138692.27	Аналитический метод	0.10	—
43	406986.25	1138647.62	Аналитический метод	0.10	—
44	406958.60	1138645.90	Аналитический метод	0.10	—
45	406924.25	1138642.83	Аналитический метод	0.10	—
46	406884.17	1138639.24	Аналитический метод	0.10	—
47	406858.68	1138636.95	Аналитический метод	0.10	—
48	406830.87	1138634.46	Аналитический метод	0.10	—
49	406785.28	1138630.38	Аналитический метод	0.10	—
50	406736.76	1138626.03	Аналитический метод	0.10	—

51	406691.82	1138622.01	Аналитический метод	0.10	—
52	406657.27	1138618.91	Аналитический метод	0.10	—
53	406628.69	1138616.35	Аналитический метод	0.10	—
54	406590.95	1138612.97	Аналитический метод	0.10	—
55	406538.30	1138608.41	Аналитический метод	0.10	—
56	406487.44	1138604.00	Аналитический метод	0.10	—
57	406443.08	1138600.16	Аналитический метод	0.10	—
58	406394.08	1138595.91	Аналитический метод	0.10	—
59	406351.58	1138592.23	Аналитический метод	0.10	—
60	406301.80	1138587.92	Аналитический метод	0.10	—
61	406262.22	1138584.49	Аналитический метод	0.10	—
62	406227.66	1138581.50	Аналитический метод	0.10	—
63	406193.09	1138578.50	Аналитический метод	0.10	—
64	406147.77	1138575.47	Аналитический метод	0.10	—
65	406099.32	1138572.24	Аналитический метод	0.10	—
66	406053.65	1138569.19	Аналитический метод	0.10	—
67	406013.65	1138566.52	Аналитический метод	0.10	—
68	405969.63	1138563.58	Аналитический метод	0.10	—
69	405913.90	1138559.86	Аналитический метод	0.10	—
70	405873.67	1138557.17	Аналитический метод	0.10	—
71	405825.68	1138553.96	Аналитический метод	0.10	—
72	405786.62	1138551.36	Аналитический метод	0.10	—
73	405748.50	1138548.81	Аналитический метод	0.10	—
74	405711.66	1138546.36	Аналитический метод	0.10	—
75	405655.08	1138544.60	Аналитический метод	0.10	—
76	405601.70	1138542.95	Аналитический метод	0.10	—
77	405556.51	1138541.56	Аналитический метод	0.10	—
78	405516.59	1138540.32	Аналитический метод	0.10	—
79	405479.02	1138539.16	Аналитический метод	0.10	—
80	405426.71	1138533.57	Аналитический метод	0.10	—
81	405383.30	1138528.94	Аналитический метод	0.10	—
82	405340.50	1138524.38	Аналитический метод	0.10	—
83	405292.18	1138519.22	Аналитический метод	0.10	—
84	405251.56	1138514.89	Аналитический метод	0.10	—
85	405202.62	1138509.67	Аналитический метод	0.10	—
86	405157.25	1138504.83	Аналитический метод	0.10	—
87	405118.74	1138500.72	Аналитический метод	0.10	—
88	405066.11	1138495.11	Аналитический метод	0.10	—
89	404982.74	1138486.38	Аналитический метод	0.10	—
90	404955.38	1138483.58	Аналитический метод	0.10	—
91	404918.06	1138479.97	Аналитический метод	0.10	—
92	404891.30	1138478.53	Аналитический метод	0.10	—
93	404876.00	1138490.66	Аналитический метод	0.10	—
94	404823.55	1138526.46	Аналитический метод	0.10	—
95	404793.89	1138547.50	Аналитический метод	0.10	—
96	404774.22	1138561.46	Аналитический метод	0.10	—
97	404748.25	1138579.88	Аналитический метод	0.10	—
98	404724.28	1138596.88	Аналитический метод	0.10	—
99	404705.27	1138610.37	Аналитический метод	0.10	—
100	404683.26	1138625.98	Аналитический метод	0.10	—
101	404659.24	1138643.01	Аналитический метод	0.10	—
102	404635.60	1138659.78	Аналитический метод	0.10	—
103	404614.18	1138675.34	Аналитический метод	0.10	—
104	404586.17	1138695.67	Аналитический метод	0.10	—
105	404569.10	1138708.08	Аналитический метод	0.10	—
106	404534.27	1138733.37	Аналитический метод	0.10	—
107	404511.08	1138750.21	Аналитический метод	0.10	—
108	404486.08	1138768.37	Аналитический метод	0.10	—
109	404452.63	1138792.66	Аналитический метод	0.10	—
110	404425.41	1138812.43	Аналитический метод	0.10	—
111	404401.39	1138829.87	Аналитический метод	0.10	—
112	404378.90	1138846.21	Аналитический метод	0.10	—
113	404358.23	1138861.22	Аналитический метод	0.10	—
114	404319.83	1138888.45	Аналитический метод	0.10	—
115	404291.40	1138908.61	Аналитический метод	0.10	—
116	404253.45	1138935.50	Аналитический метод	0.10	—
117	404229.45	1138952.53	Аналитический метод	0.10	—

118	404208.96	1138967.05	Аналитический метод	0.10	—
119	404185.96	1138983.35	Аналитический метод	0.10	—
120	404145.65	1139013.70	Аналитический метод	0.10	—
121	404135.11	1139021.97	Аналитический метод	0.10	—
122	404129.93	1139041.97	Аналитический метод	0.10	—
123	404129.23	1139045.65	Аналитический метод	0.10	—
124	404100.32	1139059.29	Аналитический метод	0.10	—
125	404073.71	1139071.86	Аналитический метод	0.10	—
126	404055.12	1139080.63	Аналитический метод	0.10	—
127	404027.47	1139093.69	Аналитический метод	0.10	—
128	404006.46	1139110.74	Аналитический метод	0.10	—
129	403987.36	1139126.24	Аналитический метод	0.10	—
130	403975.23	1139136.08	Аналитический метод	0.10	—
131	403958.55	1139153.43	Аналитический метод	0.10	—
132	403941.38	1139171.28	Аналитический метод	0.10	—
133	403921.18	1139192.27	Аналитический метод	0.10	—
134	403908.57	1139205.37	Аналитический метод	0.10	—
135	403878.32	1139219.46	Аналитический метод	0.10	—
136	403857.36	1139229.22	Аналитический метод	0.10	—
137	403818.42	1139249.64	Аналитический метод	0.10	—
138	403793.53	1139265.55	Аналитический метод	0.10	—
139	403763.16	1139284.95	Аналитический метод	0.10	—
140	403738.29	1139300.85	Аналитический метод	0.10	—
141	403709.63	1139322.33	Аналитический метод	0.10	—
142	403677.94	1139346.08	Аналитический метод	0.10	—
143	403651.13	1139366.18	Аналитический метод	0.10	—
144	403605.79	1139400.16	Аналитический метод	0.10	—
145	403587.10	1139414.75	Аналитический метод	0.10	—
146	403565.75	1139431.39	Аналитический метод	0.10	—
147	403544.73	1139447.78	Аналитический метод	0.10	—
148	403527.46	1139461.25	Аналитический метод	0.10	—
149	403497.89	1139480.58	Аналитический метод	0.10	—
150	403471.70	1139497.71	Аналитический метод	0.10	—
151	403445.57	1139514.78	Аналитический метод	0.10	—
152	403425.97	1139527.60	Аналитический метод	0.10	—
153	403399.29	1139545.04	Аналитический метод	0.10	—
154	403369.53	1139564.08	Аналитический метод	0.10	—
155	403337.17	1139588.09	Аналитический метод	0.10	—
156	403308.43	1139609.40	Аналитический метод	0.10	—
157	403280.30	1139633.26	Аналитический метод	0.10	—
158	403242.16	1139665.60	Аналитический метод	0.10	—
159	403206.32	1139689.83	Аналитический метод	0.10	—
160	403175.46	1139710.69	Аналитический метод	0.10	—
161	403134.00	1139738.72	Аналитический метод	0.10	—
162	403113.68	1139752.45	Аналитический метод	0.10	—
163	403078.15	1139778.02	Аналитический метод	0.10	—
164	403042.18	1139803.91	Аналитический метод	0.10	—
165	403008.25	1139828.34	Аналитический метод	0.10	—
166	402981.48	1139847.61	Аналитический метод	0.10	—
167	402939.06	1139878.03	Аналитический метод	0.10	—
168	402912.50	1139897.06	Аналитический метод	0.10	—
169	402872.11	1139926.48	Аналитический метод	0.10	—
170	402844.41	1139946.65	Аналитический метод	0.10	—
171	402814.40	1139968.50	Аналитический метод	0.10	—
172	402778.55	1139996.65	Аналитический метод	0.10	—
173	402727.48	1140036.75	Аналитический метод	0.10	—
174	402690.26	1140064.98	Аналитический метод	0.10	—
175	402664.62	1140084.43	Аналитический метод	0.10	—
176	402638.92	1140103.93	Аналитический метод	0.10	—
177	402597.05	1140132.25	Аналитический метод	0.10	—
178	402556.63	1140159.58	Аналитический метод	0.10	—
179	402533.67	1140174.49	Аналитический метод	0.10	—
180	402502.71	1140194.60	Аналитический метод	0.10	—
181	402470.33	1140217.15	Аналитический метод	0.10	—
182	402448.32	1140232.51	Аналитический метод	0.10	—
183	402436.02	1140241.10	Аналитический метод	0.10	—
184	402407.06	1140259.88	Аналитический метод	0.10	—

185	402389.00	1140271.58	Аналитический метод	0.10	—
186	402362.91	1140288.50	Аналитический метод	0.10	—
187	402331.53	1140310.39	Аналитический метод	0.10	—
188	402299.32	1140332.86	Аналитический метод	0.10	—
189	402264.66	1140357.04	Аналитический метод	0.10	—
190	402233.21	1140380.35	Аналитический метод	0.10	—
191	402195.40	1140408.37	Аналитический метод	0.10	—
192	402168.22	1140431.46	Аналитический метод	0.10	—
193	402124.33	1140470.67	Аналитический метод	0.10	—
194	402091.54	1140495.27	Аналитический метод	0.10	—
195	402070.95	1140509.39	Аналитический метод	0.10	—
196	402033.53	1140535.07	Аналитический метод	0.10	—
197	402011.42	1140550.24	Аналитический метод	0.10	—
198	401993.64	1140562.44	Аналитический метод	0.10	—
199	401967.51	1140581.23	Аналитический метод	0.10	—
200	401932.86	1140606.15	Аналитический метод	0.10	—
201	401909.27	1140623.07	Аналитический метод	0.10	—
202	401875.55	1140647.25	Аналитический метод	0.10	—
203	401849.10	1140666.21	Аналитический метод	0.10	—
204	401823.79	1140685.02	Аналитический метод	0.10	—
205	401791.27	1140709.18	Аналитический метод	0.10	—
206	401761.76	1140731.95	Аналитический метод	0.10	—
207	401733.83	1140761.83	Аналитический метод	0.10	—
208	401719.09	1140785.62	Аналитический метод	0.10	—
209	401699.84	1140807.98	Аналитический метод	0.10	—
210	401674.23	1140828.37	Аналитический метод	0.10	—
211	401658.42	1140840.93	Аналитический метод	0.10	—
212	401630.76	1140861.68	Аналитический метод	0.10	—
213	401603.76	1140878.43	Аналитический метод	0.10	—
214	401597.00	1140883.10	Аналитический метод	0.10	—
215	401582.60	1140889.20	Аналитический метод	0.10	—
216	401570.36	1140891.55	Аналитический метод	0.10	—
217	401555.40	1140893.82	Аналитический метод	0.10	—
218	401535.72	1140896.58	Аналитический метод	0.10	—
219	401526.26	1140899.65	Аналитический метод	0.10	—
220	401516.42	1140904.79	Аналитический метод	0.10	—
221	401504.83	1140911.96	Аналитический метод	0.10	—
222	401466.12	1140935.76	Аналитический метод	0.10	—
223	401464.19	1140937.29	Аналитический метод	0.10	—
224	401463.79	1140937.53	Аналитический метод	0.10	—
225	401463.33	1140937.73	Аналитический метод	0.10	—
226	401413.09	1140976.93	Аналитический метод	0.10	—
227	401411.70	1140981.82	Аналитический метод	0.10	—
228	401409.39	1141002.43	Аналитический метод	0.10	—
229	401404.51	1141064.57	Аналитический метод	0.10	—
230	401404.63	1141120.36	Аналитический метод	0.10	—
231	401400.03	1141175.78	Аналитический метод	0.10	—
232	401395.05	1141225.14	Аналитический метод	0.10	—
233	401389.09	1141224.54	Аналитический метод	0.10	—
234	401394.05	1141175.24	Аналитический метод	0.10	—
235	401398.63	1141120.12	Аналитический метод	0.10	—
236	401398.51	1141064.35	Аналитический метод	0.10	—
237	401403.41	1141001.85	Аналитический метод	0.10	—
238	401405.80	1140980.66	Аналитический метод	0.10	—
239	401407.85	1140973.41	Аналитический метод	0.10	—
240	401460.03	1140932.71	Аналитический метод	0.10	—
241	401460.66	1140932.36	Аналитический метод	0.10	—
242	401460.90	1140932.25	Аналитический метод	0.10	—
243	401462.84	1140930.73	Аналитический метод	0.10	—
244	401501.67	1140906.86	Аналитический метод	0.10	—
245	401513.44	1140899.57	Аналитический метод	0.10	—
246	401523.94	1140894.09	Аналитический метод	0.10	—
247	401534.42	1140890.70	Аналитический метод	0.10	—
248	401554.54	1140887.88	Аналитический метод	0.10	—
249	401569.34	1140885.63	Аналитический метод	0.10	—
250	401580.84	1140883.42	Аналитический метод	0.10	—
251	401594.10	1140877.82	Аналитический метод	0.10	—

252	401600.46	1140873.41	Аналитический метод	0.10	—
253	401627.38	1140856.72	Аналитический метод	0.10	—
254	401654.76	1140836.19	Аналитический метод	0.10	—
255	401670.49	1140823.67	Аналитический метод	0.10	—
256	401695.66	1140803.64	Аналитический метод	0.10	—
257	401714.23	1140782.06	Аналитический метод	0.10	—
258	401729.05	1140758.17	Аналитический метод	0.10	—
259	401757.70	1140727.49	Аналитический метод	0.10	—
260	401787.65	1140704.40	Аналитический метод	0.10	—
261	401820.21	1140680.20	Аналитический метод	0.10	—
262	401845.56	1140661.37	Аналитический метод	0.10	—
263	401872.05	1140642.37	Аналитический метод	0.10	—
264	401905.77	1140618.19	Аналитический метод	0.10	—
265	401929.36	1140601.27	Аналитический метод	0.10	—
266	401964.01	1140576.35	Аналитический метод	0.10	—
267	401990.20	1140557.52	Аналитический метод	0.10	—
268	402008.02	1140545.30	Аналитический метод	0.10	—
269	402030.13	1140530.13	Аналитический метод	0.10	—
270	402067.55	1140504.45	Аналитический метод	0.10	—
271	402088.04	1140490.39	Аналитический метод	0.10	—
272	402120.53	1140466.03	Аналитический метод	0.10	—
273	402164.28	1140426.94	Аналитический метод	0.10	—
274	402191.66	1140403.67	Аналитический метод	0.10	—
275	402229.63	1140375.53	Аналитический метод	0.10	—
276	402261.16	1140352.16	Аналитический метод	0.10	—
277	402295.88	1140327.94	Аналитический метод	0.10	—
278	402328.09	1140305.47	Аналитический метод	0.10	—
279	402359.57	1140283.52	Аналитический метод	0.10	—
280	402385.74	1140266.54	Аналитический метод	0.10	—
281	402403.80	1140254.84	Аналитический метод	0.10	—
282	402432.66	1140236.12	Аналитический метод	0.10	—
283	402444.88	1140227.59	Аналитический метод	0.10	—
284	402466.89	1140212.23	Аналитический метод	0.10	—
285	402499.37	1140189.62	Аналитический метод	0.10	—
286	402530.41	1140169.45	Аналитический метод	0.10	—
287	402553.31	1140154.58	Аналитический метод	0.10	—
288	402593.69	1140127.27	Аналитический метод	0.10	—
289	402635.42	1140099.05	Аналитический метод	0.10	—
290	402661.00	1140079.65	Аналитический метод	0.10	—
291	402686.64	1140060.20	Аналитический метод	0.10	—
292	402723.82	1140031.99	Аналитический метод	0.10	—
293	402774.85	1139991.93	Аналитический метод	0.10	—
294	402810.78	1139963.72	Аналитический метод	0.10	—
295	402840.87	1139941.79	Аналитический метод	0.10	—
296	402868.57	1139921.62	Аналитический метод	0.10	—
297	402908.98	1139892.20	Аналитический метод	0.10	—
298	402935.56	1139873.15	Аналитический метод	0.10	—
299	402977.98	1139842.73	Аналитический метод	0.10	—
300	403004.75	1139823.48	Аналитический метод	0.10	—
301	403038.68	1139799.05	Аналитический метод	0.10	—
302	403074.65	1139773.16	Аналитический метод	0.10	—
303	403110.24	1139747.53	Аналитический метод	0.10	—
304	403130.64	1139733.74	Аналитический метод	0.10	—
305	403172.10	1139705.71	Аналитический метод	0.10	—
306	403202.96	1139684.85	Аналитический метод	0.10	—
307	403238.52	1139660.82	Аналитический метод	0.10	—
308	403276.42	1139628.68	Аналитический метод	0.10	—
309	403304.69	1139604.70	Аналитический метод	0.10	—
310	403333.59	1139583.27	Аналитический метод	0.10	—
311	403366.13	1139559.14	Аналитический метод	0.10	—
312	403396.03	1139540.00	Аналитический метод	0.10	—
313	403422.69	1139522.58	Аналитический метод	0.10	—
314	403442.29	1139509.76	Аналитический метод	0.10	—
315	403468.42	1139492.69	Аналитический метод	0.10	—
316	403494.61	1139475.56	Аналитический метод	0.10	—
317	403523.96	1139456.37	Аналитический метод	0.10	—
318	403541.05	1139443.04	Аналитический метод	0.10	—

319	403562.07	1139426.65	Аналитический метод	0.10	—
320	403583.41	1139410.01	Аналитический метод	0.10	—
321	403602.15	1139395.40	Аналитический метод	0.10	—
322	403647.53	1139361.38	Аналитический метод	0.10	—
323	403674.34	1139341.28	Аналитический метод	0.10	—
324	403706.03	1139317.53	Аналитический метод	0.10	—
325	403734.87	1139295.91	Аналитический метод	0.10	—
326	403759.92	1139279.89	Аналитический метод	0.10	—
327	403790.29	1139260.49	Аналитический метод	0.10	—
328	403815.40	1139244.44	Аналитический метод	0.10	—
329	403854.70	1139223.84	Аналитический метод	0.10	—
330	403875.78	1139214.02	Аналитический метод	0.10	—
331	403905.03	1139200.41	Аналитический метод	0.10	—
332	403916.86	1139188.11	Аналитический метод	0.10	—
333	403937.06	1139167.12	Аналитический метод	0.10	—
334	403954.23	1139149.27	Аналитический метод	0.10	—
335	403971.17	1139131.66	Аналитический метод	0.10	—
336	403983.58	1139121.58	Аналитический метод	0.10	—
337	404002.68	1139106.08	Аналитический метод	0.10	—
338	404024.25	1139088.57	Аналитический метод	0.10	—
339	404052.56	1139075.21	Аналитический метод	0.10	—
340	404071.15	1139066.44	Аналитический метод	0.10	—
341	404097.76	1139053.87	Аналитический метод	0.10	—
342	404123.90	1139041.53	Аналитический метод	0.10	—
343	404124.07	1139040.65	Аналитический метод	0.10	—
344	404129.83	1139018.49	Аналитический метод	0.10	—
345	404141.99	1139008.94	Аналитический метод	0.10	—
346	404182.42	1138978.51	Аналитический метод	0.10	—
347	404205.49	1138962.15	Аналитический метод	0.10	—
348	404225.97	1138947.63	Аналитический метод	0.10	—
349	404249.98	1138930.60	Аналитический метод	0.10	—
350	404287.92	1138903.71	Аналитический метод	0.10	—
351	404316.35	1138883.55	Аналитический метод	0.10	—
352	404354.73	1138856.34	Аналитический метод	0.10	—
353	404375.38	1138841.35	Аналитический метод	0.10	—
354	404397.87	1138825.01	Аналитический метод	0.10	—
355	404421.89	1138807.57	Аналитический метод	0.10	—
356	404449.11	1138787.80	Аналитический метод	0.10	—
357	404482.56	1138763.51	Аналитический метод	0.10	—
358	404507.56	1138745.35	Аналитический метод	0.10	—
359	404530.75	1138728.51	Аналитический метод	0.10	—
360	404565.58	1138703.22	Аналитический метод	0.10	—
361	404582.65	1138690.81	Аналитический метод	0.10	—
362	404610.66	1138670.48	Аналитический метод	0.10	—
363	404632.10	1138654.90	Аналитический метод	0.10	—
364	404655.76	1138638.11	Аналитический метод	0.10	—
365	404679.78	1138621.08	Аналитический метод	0.10	—
366	404701.79	1138605.47	Аналитический метод	0.10	—
367	404720.80	1138591.98	Аналитический метод	0.10	—
368	404744.77	1138574.98	Аналитический метод	0.10	—
369	404770.74	1138556.56	Аналитический метод	0.10	—
370	404790.41	1138542.60	Аналитический метод	0.10	—
371	404820.13	1138521.54	Аналитический метод	0.10	—
372	404872.44	1138485.82	Аналитический метод	0.10	—
373	404889.38	1138472.41	Аналитический метод	0.10	—
374	404918.52	1138473.99	Аналитический метод	0.10	—
375	404955.98	1138477.60	Аналитический метод	0.10	—
376	404983.36	1138480.42	Аналитический метод	0.10	—
377	405066.75	1138489.15	Аналитический метод	0.10	—
378	405119.38	1138494.76	Аналитический метод	0.10	—
379	405157.89	1138498.87	Аналитический метод	0.10	—
380	405203.26	1138503.71	Аналитический метод	0.10	—
381	405252.20	1138508.93	Аналитический метод	0.10	—
382	405292.82	1138513.26	Аналитический метод	0.10	—
383	405341.14	1138518.42	Аналитический метод	0.10	—
384	405383.94	1138522.98	Аналитический метод	0.10	—
385	405427.35	1138527.61	Аналитический метод	0.10	—

386	405479.44	1138533.16	Аналитический метод	0.10	—
387	405516.77	1138534.32	Аналитический метод	0.10	—
388	405556.69	1138535.56	Аналитический метод	0.10	—
389	405601.88	1138536.95	Аналитический метод	0.10	—
390	405655.26	1138538.60	Аналитический метод	0.10	—
391	405711.96	1138540.36	Аналитический метод	0.10	—
392	405748.90	1138542.83	Аналитический метод	0.10	—
393	405787.02	1138545.38	Аналитический метод	0.10	—
394	405826.08	1138547.98	Аналитический метод	0.10	—
395	405874.07	1138551.19	Аналитический метод	0.10	—
396	405914.30	1138553.88	Аналитический метод	0.10	—
397	405970.03	1138557.60	Аналитический метод	0.10	—
398	406014.05	1138560.54	Аналитический метод	0.10	—
399	406054.05	1138563.21	Аналитический метод	0.10	—
400	406099.72	1138566.26	Аналитический метод	0.10	—
401	406148.17	1138569.49	Аналитический метод	0.10	—
402	406193.55	1138572.52	Аналитический метод	0.10	—
403	406228.18	1138575.52	Аналитический метод	0.10	—
404	406262.74	1138578.51	Аналитический метод	0.10	—
405	406302.32	1138581.94	Аналитический метод	0.10	—
406	406352.10	1138586.25	Аналитический метод	0.10	—
407	406394.60	1138589.93	Аналитический метод	0.10	—
408	406443.60	1138594.18	Аналитический метод	0.10	—
409	406487.96	1138598.02	Аналитический метод	0.10	—
410	406538.82	1138602.43	Аналитический метод	0.10	—
411	406591.47	1138606.99	Аналитический метод	0.10	—
412	406629.23	1138610.37	Аналитический метод	0.10	—
413	406657.81	1138612.93	Аналитический метод	0.10	—
414	406692.36	1138616.03	Аналитический метод	0.10	—
415	406737.30	1138620.05	Аналитический метод	0.10	—
416	406785.82	1138624.40	Аналитический метод	0.10	—
417	406831.41	1138628.48	Аналитический метод	0.10	—
418	406859.22	1138630.97	Аналитический метод	0.10	—
419	406884.71	1138633.26	Аналитический метод	0.10	—
420	406924.79	1138636.85	Аналитический метод	0.10	—
421	406959.06	1138639.92	Аналитический метод	0.10	—
422	406987.68	1138641.70	Аналитический метод	0.10	—
423	406988.75	1138641.76	Аналитический метод	0.10	—
1	406992.57	1138641.99	Аналитический метод	0.10	—

3. Сведения о характерных точках части (частей) границы объекта

Обозначение характерных точек части границы	Координаты, м		Метод определения координат характерной точки	Средняя квадратическая погрешность положения характерной точки (M_i), м	Описание обозначения точки на местности (при наличии)
	X	Y			
1	2	3	4	5	6
—	—	—	—	—	—

Схема расположения границ публичного сервитута

Обзорная схема расположения

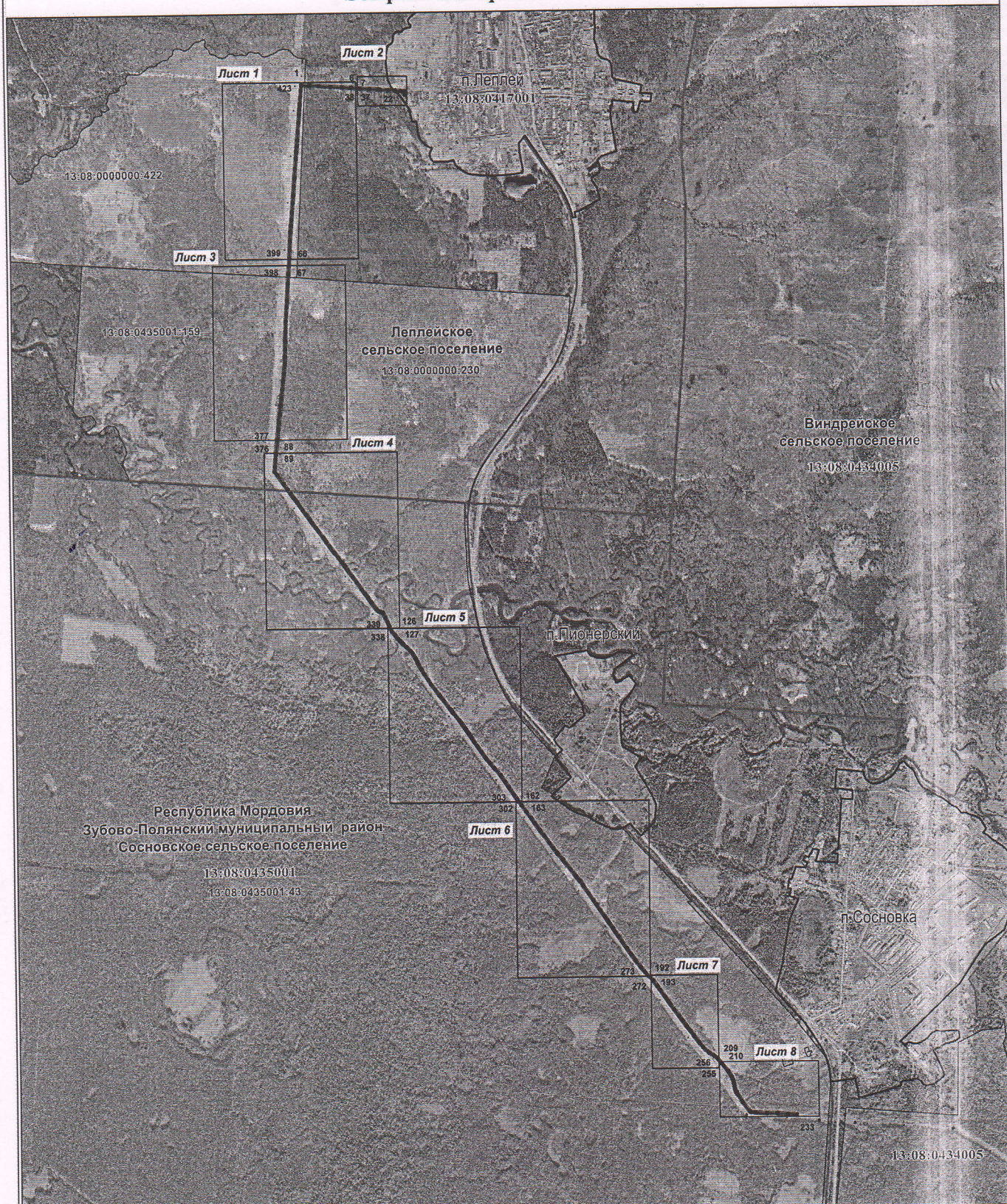

Используемые условные знаки и обозначения:

Масштаб 1 : 30000

- характерная точка планируемой границы публичного сервитута
- планируемая граница публичного сервитута
- граница кадастрового квартала
- граница населенного пункта
- газопровод
- граница земельного участка, кадастровый номер
- подпись кадастрового квартала
- наименование субъекта РФ
- наименование муниципального района
- наименование сельского поселения
- наименование населенного пункта



Используемые условные знаки и обозначения: - характерная точка планируемой границы публичного сервитута

— - планируемая граница публичного сервитута

— - газопровод

13:08:0000000:422 - граница земельного участка, кадастровый номер

13:08:0434005 - подпись кадастрового квартала

Республика Мордовия - наименование субъекта РФ

Зубово-Полянский муниципальный район - наименование муниципального района

Леплейское сельское поселение - наименование сельского поселения

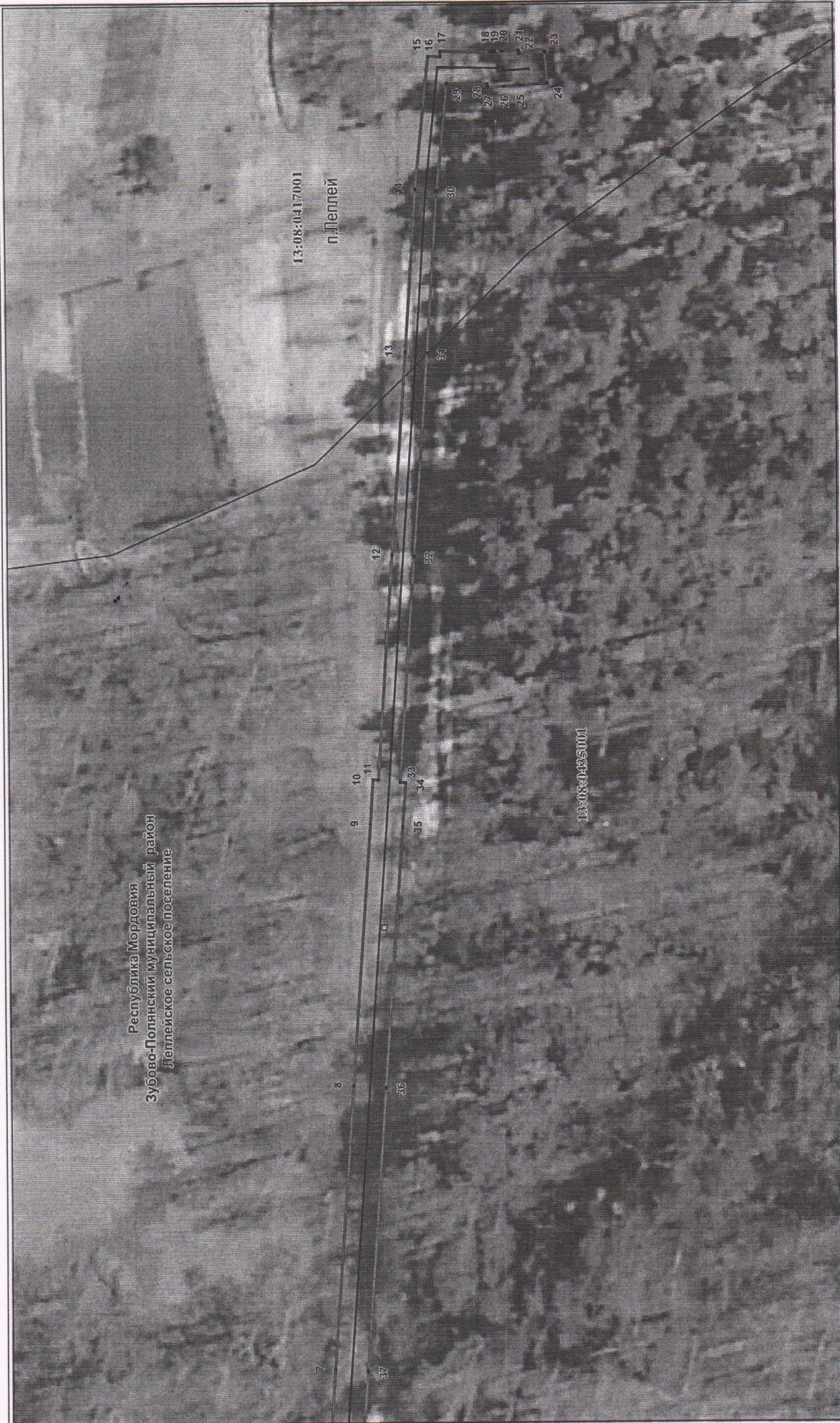

Используемые условные знаки и обозначения:

7 - характерная точка планируемой границы публичного сервитута

— планируемая граница публичного сервитута

— граница населенного пункта

— газопровод

13:08:0434005 - подпись кадастрового квартала

Масштаб 1 : 1000

Республика Мордовия - наименование субъекта РФ
Зубово-Полянский муниципальный район - наименование муниципального района
Леплейское сельское поселение - наименование сельского поселения



Используемые условные знаки и обозначения:

378 •

- характерная точка планируемой границы публичного сервитута

- планируемая граница публичного сервитута

- газопровод

13:08:0000000:422

- граница земельного участка, кадастровый номер

13:08:0434005 - подпись кадастрового квартала

Республика Мордовия - наименование субъекта РФ







Зубово-Полянский муниципальный район - наименование муниципального района

Леплейское сельское поселение - наименование сельского поселения



Используемые условные знаки и обозначения:

Масштаб 1 : 4000

-  89 - характеристическая точка планируемой границы публичного сервитута
-  - планируемая граница публичного сервитута
-  - газопровод
-  - граница сельского поселения
-  13:08:0435001:43 - граница земельного участка, кадастровый номер
-  - подпись кадастрового квартала
- 13:08:0434005** - наименование субъекта РФ
- Республика Мордовия** - наименование муниципального района
- Зубово-Полянский муниципальный район** - наименование сельского поселения
- Сосновское сельское поселение** - наименование сельского поселения



Используемые условные знаки и обозначения:

Масштаб 1 : 4000

- 316 * - характерная точка планируемой границы публичного сервитута
- планируемая граница публичного сервитута
- газопровод
- граница земельного участка, кадастровый номер
- подпись кадастрового квартала
- 13:08:0434005 - наименование субъекта РФ
- Республика Мордовия - наименование муниципального района
- Зубово-Полянский муниципальный район - наименование сельского поселения
- Сосновское сельское поселение



Используемые условные знаки и обозначения:

Масштаб 1 : 4000

- 274 - характерная точка планируемой границы публичного сервитута
- планируемая граница публичного сервитута
- газопровод
- 13:08:0435001:43 - граница земельного участка, кадастровый номер
- 13:08:0435001 - подпись кадастрового квартала

Республика Мордовия - наименование субъекта РФ

Зубово-Полянский муниципальный район - наименование муниципального района

Сосновское сельское поселение - наименование сельского поселения



Используемые условные знаки и обозначения:

Масштаб 1 : 2000

- | | |
|--------------------------------------|--|
| 274 * | - характерная точка планируемой границы публичного сервитута |
| | - планируемая граница публичного сервитута |
| | - газопровод |
| | - граница земельного участка, кадастровый номер |
| 13:08:0435001:43 | - подпись кадастрового квартала |
| 13:08:0435001 | - наименование субъекта РФ |
| Республика Мордовия | - наименование муниципального района |
| Зубово-Полянский муниципальный район | - наименование сельского поселения |
| Сосновское сельское поселение | |



Масштаб 1 : 2000

Используемые условные знаки и обозначения:

- характеристическая точка планируемой границы публичного сервитута
- планируемая граница публичного сервитута
- газопровод
- граница земельного участка, кадастровый номер
- подпись кадастрового квартала

13:08:0435001:43

13:08:0435001

Республика Мордовия
Зубово-Полянский муниципальный район
Сосновское сельское поселение

наименование субъекта РФ
наименование муниципального района
наименование сельского поселения